German Lutheran Church
Deutsche Evangelische Kirchengemeinde
Washington, D.C.

GEMEINDEBRIEF

EVANGELISCH IN WASHINGTON, D.C. HERBST 2022

THANKSGIVING

In diesem Jahr wird unsere Gemeinde, gemeinsam mit der Emmanuel Lutheran Church, Gastgeberin des Interfaith Thanksgiving Service in Potomac sein.

Seite 6

JAHRESVERSAMMLUNG

Am 13. November findet unsere diesjährige Gemeindeversammlung statt— diesmal planmäßig wieder in der Kirche. Wir bitten alle Gemeindeglieder, sich den Termin vorzumerken.

Seite 12

KINDERNACHMITTAG

„Was heißt es eigentlich, getauft zu sein“?
Ein Nachmittag für Kinder, die als Säuglinge getauft wurden oder gerne bald getauft werden möchten.

Seite 14

Willkommen in Ihrer Gemeinde!

Liebe Leserin, lieber Leser,

Sie sind neu in der Metro-DC Region und suchen Kontakt zu einer deutschsprachigen Kirchengemeinde? Dann sind Sie bei uns genau richtig!
In diesem Gemeindebrief erfahren Sie, was bei uns in diesem Herbst los ist.

Aktuelle Informationen gibt es in unserem wöchentlichen Newsletter, den Sie über unsere Website abonnieren können.

Herzliche Grüße
Ihr Pastor

Die Deutsche Evangelische Kirchengemeinde Washington, D.C. ist eine Auslandsgemeinde der

EKD
Evangelische Kirche in Deutschland

Andacht (einmal ganz kurz)

Auf dem Büchertisch unserer Gemeinde fand sich jüngst die sogenannte Senfkornbibel mit dem gesamten Bibeltext in 5-Punkt-Schrift—mir geht es so wie der edlen Spenderin dieser Bibelausgabe: ich kann die ohne Lupe kaum lesen. Besser gefällt mir die bekannte Gideonbibel, die in vielen Hotelzimmern im Nachtschrank zu finden ist und von der es auch eine handliche Ausgabe für die Hosentasche gibt—in durchaus lesbarer Schriftgröße; nur halt verkürzt auf Neues Testament und Psalmen.
Unter diesen Miniaturen ist mein persönlicher Favorit allerdings ein Exemplar, das bei mir zuhause immer sichtbar im Bücherregal liegt: eine Ausgabe (nur) der Psalmen mit hebräischem und deutschem Text. Auf dem Einband ist in bunten Farben ein stilisiertes Bild von Jerusalem zu sehen.

Wieviel Platz braucht man, um das Wesentliche abzudrucken? Und was ist eigentlich das Wesentliche?
Jede Auswahl oder Verkürzung birgt ja in sich Schwierigkeiten. Was kann weggelassen werden? Und was muss unbedingt rein?
Machen Sie doch mal selbst die Probe:
was würde für Sie unbedingt in eine Miniaturausgabe der Bibel oder der Grundlagentexte Ihres Glaubens gehören?
Immerhin: die Bibel selbst bietet Zusammenfassungen an—Miniaturen, in denen sich alles wie in einem Brennglas bündelt. Jesus z.B. sagt:
»Du sollst den Herrn, deinen Gott, lieben von ganzem Herzen, von ganzer Seele und von ganzem Gemüt« (5. Mose 6,5). Dies ist das höchste und erste Gebot. Das andere aber ist dem gleich: »Du sollst deinen Nächsten lieben wie dich selbst« (3. Mose 19,18). In diesen beiden Geboten hängt das ganze Gesetz und die Propheten.“ (Mt 22,38-40)
Wenn ihr das wisst, habt ihr das Wesentliche.
Und die frühen Christ*innen haben eine Abkürzung gefunden, die für sie das Wesentliche enthält.
ICHTHYS—zu deutsch: Fisch. Oder eben die griechischen Anfangsbuchstaben der Wörter: Jesus Christus, Gottes Sohn, Retter.
Miniaturen—sie sind Helfer, um das Wesentliche im Blick zu behalten. Oder in der Hosentasche dabei zu haben.

Besondere Gottesdienste im Herbst

Sonntag, 2. Oktober: Erntedank

feiern wir in diesem Jahr als Familiengottesdienst zur üblichen Uhrzeit (11 Uhr) in der Kirche.
Bringen Sie gerne Erntegaben aus ihrem Garten mit, die wir als Dankesgaben am Altar platzieren können. Unverderbliche Lebensmittel, die Sie mitbringen, geben wir weiter an MANNA Foods, eine lokale Lebensmitteltafel.

Reformationsgedenken am 30. Oktober

Wie in den Vorjahren planen wir einen gemeinsamen bilingualen Gottesdienst mit der Emmanuel Lutheran Church, in deren Kirchengebäude wir jeden Sonntag zu Gast sind.
Es ist diesmal auch ein bilingualer Kindergottesdienst in Planung.
Der Gottesdienst zum Reformationssonntag am 30. Oktober beginnt bereits um 10 Uhr.

16. November: Interfaith Thanksgiving Service

—ein Dutzend Religionsgemeinschaften aus Potomac sind bei uns in der Kirche zu Gast!

Näheres s. S. 6

20. November: Ewigkeitssonntag—mit Gedenken der Verstorbenen

In diesem Gottesdienst gedenken wir der im letzten Kirchenjahr Verstorbenen. Bitte teilen Sie Pastor Eberle bis zum 19.11. die Namen von Angehörigen und Freunden mit, die verlesen werden sollen: pastor@glcwashington.org

Back to Church-Night 2022

Zum 10. September hatte der Gemeinderat wieder zur Back to Church Night in den Pfarrgarten eingeladen. Bei angenehmen Temperaturen gab es viel Gelegenheit zu Gesprächen und zum Kennenlernen der Gemeinde. Mehr als nur untermalt wurde die Atmosphäre mit exzellenter Musik des Jazzduos Christopher Stiles (Piano) und Mike Matthews (Kontrabass), die regelmäßig in Clubs in Washington, DC auftreten.

Kreise und Gruppen

Der Damenkreis…

plant auch in diesem Herbst einige Treffen.
Die Termine werden im wöchentlichen Newsletter bekanntgegeben oder können bei Christa Fenimore erfragt werden (Tel. 301 258 0209)

Der Bibelgesprächskreis…

trifft sich am 5. Oktober, 2. November und 30. November (vorgezogener Dezembertermin) jeweils von 10.00 bis 11.30 Uhr bis auf Weiteres online.
Wir starten mit einer neuen Reihe zu biblischen Hintergründen von Festen im Kirchenjahr.
Die Einwahldaten erhalten Sie bei Pastor Eberle, pastor@glcwashington.org

Im Salon im Pfarrhaus...

erwarten Sie regelmäßig interessante Themen und Gäste.
Am **28. November** wird **Derek Solberg** zu Gast sein. Lernen Sie an diesem Abend den **Pastor der Emmanuel Lutheran Church** näher kennen, in deren Kirche wir seit 2017 sonntäglich zu Gast sind. Erfahren Sie, was Pastor Solberg und seine Gemeinde zur Zeit bewegt, vor welchen Herausforderungen er amerikanische lutherische Gemeinden in der Zukunft gestellt sieht und bei welchen Freizeitaktivitäten er sich entspannt.

IMPRESSUM: Gemeindebrief, vierteljährlich herausgegeben von der Deutschen Evangelischen Kirchengemeinde Washington, D.C. – Auslandsgemeinde der Evangelischen Kirche in Deutschland.

Redaktion: Christiane Wiese, Martin Eberle. *Fotos:* S. 1-6; 12; 13 li; 14 re; 16: privat; alle weiteren mit Genehmigung des „Gemeindebrief—Magazin für Öffentlichkeitsarbeit“.

Pilgern auf dem St. Olavsweg in Norwegen

Ein norwegischer Pilgerpastor sagte einmal: Pilgern ist ein Weg nach Hause, zum Ursprünglichen, zu sich selbst.

Vor ein paar Jahren, im Rahmen eines Montagabends im Pfarrhaus, erzählte ein damaliges Gemeindemitglied, Sabine Farrar, von Pilgerwanderungen auf dem St. Olavsweg in Norwegen, die sie organisiert und führt. Ich war fasziniert von diesem Vortrag und nahm mir vor, einmal an so einer Pilgerwanderung teilzunehmen. In diesem Sommer klappte es schließlich.

Wer pilgert, geht für mehrere Tage oder Wochen, meistens zu Fuß, zu heiligen Stätten. Der Pilger möchte dabei den Alltag in den Hintergrund stellen, sich auf seinen Glauben besinnen, sich auf eine Reise zu sich selbst begeben. Man kann allein oder in Gruppen pilgern, wobei die Bedeutung eigentlich nicht im Ziel, sondern im Weg liegt. Pilgern ist eine physische Reise mit Anstrengungen, Entbehrungen, Freuden und wunderbaren Erlebnissen. Sie dient der spirituellen Erneuerung, der Achtung der Natur, mitmenschlichen Begegnungen, einer tiefen Dankbarkeit zum Leben.

Pilgerwege gibt es auf der ganzen Welt. Der bekannteste ist wohl der Jakobsweg (Camino de Santiago), der aus einer Anzahl von Pilgerwegen durch Europa besteht, die alle das angebliche Grab des Apostels Jakobus in Santiago de Compostela (Spanien) zum Ziel haben. Bis zu 300,000 Menschen machen sich in jedem Jahr auf diesen Weg.

Im Gegensatz dazu wandern nur ca. 400 Pilger pro Jahr auf dem Olavsweg in Norwegen. Der Weg ist 650 km lang und führt von Oslo zum Nidaros Dom in Trondheim. Man geht auf den Spuren des heiligen König Olav Haraldsson, norwegischer König von 1015 bis 1028, der in Norwegen das Christentum verbreitete. Die Olavswege bestehen aus einem Netzwerk verschiedener Pilgerpfade. Man kann den gesamten Weg in ca. 30 Tagen oder auch nur streckenweise gehen.

Um nicht Zelt, Schlafsack und Nahrung tragen zu müssen, habe ich mich der Gruppe Viking Walks auf der Wanderung durch das schöne Gulbrandsdal angeschlossen. Diese Pilgerwanderung begann in der Kathedrale von Hamar, in der wir einen Pilger-Segen bekamen, und führte bis nach Dovre. Wir wanderten über Berge und durch Täler, über Wiesen und Felder, entlang Landstraßen, durch Ortschaften und dann wieder durch einsame Wälder. Der Weg war immer wieder mit dem Zeichen des Olavswegs ausgeschildert. Wir schliefen in Herbergen, Hütten, einmal sogar in einem historischen Bauernhof, so dass ich das Gefühl hatte, in einem Freilichtmuseum zu schlafen. Im Laufe des Weges wurden die Schlafgelegenheiten bescheidener, vom Zweibettzimmer bis zum Gemeindesaal und einer Scheune. Je länger wir jedoch unterwegs waren, desto weniger machte einem das etwas aus.
Man war dankbar für eine Matratze, eine Dusche, eine warme Mahlzeit. Dieser Teil der Pilgerwanderung gefiel mir besonders, das Konzentrieren auf das Wesentliche, fern von Bequemlichkeit und vielen Dingen des Lebens, die doch gar nicht so nötig sind. Es ist erstaunlich, mit wie wenig man eigentlich auskommen kann.

Jeder Pilger/Pilgerin erlebt eine Pilgerwanderung auf eigene Weise.
Es ist das Gehen, Schritt für Schritt, nicht fahren oder fliegen, nicht als sportliche Disziplin, sondern in aufrechtem Gang bewusst zu Fuß unterwegs sein.
Das Gebet, die Kommunikation mit Gott, nicht nur im Rahmen eines Gottesdienstes, sondern in der Natur.

(Foto: Chr. Wiese mit Sabine Ferrar)

Schweigen und Stille, fern von jeglicher Berieselung oder Ablenkung.
Begegnungen mit sich selbst, mit Gedanken, mit den Grenzen des Körpers (und der Füße!).
Begegnungen mit anderen Menschen und gemeinschaftliches Teilen, sei die Tischgemeinschaft, sei es ein Platz in der Hütte.
Die Natur erleben, wie sie einem beschert wird: steile Wege, blühende Wiesen, rauschende Bäche, Sonne oder Regen. Die Vielfalt der Landschaft, die bunten Blumen am Straßengraben. Gastfreundschaft von Menschen, die Pilgern ihre Häuser öffnen.
Genießen, ganz da zu sein in dem, was ich erlebe und wahrnehme.
Gottes Schöpfung erleben und das Leben mit Dankbarkeit annehmen.

Pax et bonum! Frieden und Wohlergehen!
Fred og alt godt!

Christiane Wiese

Interfaith Thanksgiving Service der Potomac Area Interfaith Communities (PAIC) am Mittwoch, den 16. November um 19:30 Uhr in der Emmanuel Lutheran Church

PAIC startete im Jahr 2016, angeregt von Rabbi Adam Raskin von der Har Shalom-Synagoge an der Falls Road. Gemeinsam mit anderen Geistlichen aus der Gegend wollte er nicht tatenlos zusehen, wie gesellschaftliche Spannungen und politische Fragen das Misstrauen zwischen Menschen verschiedener Herkunft und kultureller sowie religiöser Zugehörigkeit vergrößern. Dagegen wollten und wollen diese Religionsgemeinschaften ein Zeichen der Verbundenheit setzen: das allgemein Menschliche gerade auch in den Religionen entdecken und fördern, und ihre Mitglieder zu Begegnungen einladen, und miteinander etwas für den Gemeinsinn und die Zusammengehörigkeit zu tun.

Greifbar wird das immer in der Woche vor Thanksgiving. Dann treffen sich Mitglieder aller PAIC Mitgliedsgemeinden zum **Interfaith Thanksgiving Service**, wo jede Gemeinschaft drei Minuten beiträgt zum Thema des jeweiligen Jahres. Es ist ein Gottesdienst, mit Gebeten, Liedern und Wortbeiträgen, nur eben aus ganz verschiedenen Glaubenstraditionen.

Seit drei Jahren ist auch unsere Gemeinde aktiv beteiligt an den „Potomac Area Interfaith Communities“ (PAIC).

In diesem Jahr nun haben wir die Ehre, gemeinsam mit der Gemeinde der Emmanuel Lutheran Church, als Gastgeber dieser interreligiösen Feier fungieren zu dürfen.
Merken Sie sich diesen Termin schon jetzt vor!

Wenn Sie Interesse haben, bei dieser besonderen Veranstaltung als Gastgeber mitzuwirken, melden Sie sich gerne bei Pastor Eberle (pastor@glcwashington.org).

———————————————————————————————————————

Foto: Gottesdienst zum Schulbeginn mit Pastorin Debora Becker

Gottesdienste und Veranstaltungen im Herbst 2022

Gottesdienst/Kindergottesdienst:
Emmanuel Lutheran Church
7730 Bradley Boulevard
Bethesda, MD 20817

Sonstige Veranstaltungen:
Pfarr– und Gemeindehaus
10012 Kendale Road
Potomac, MD 20854

Unsere Gottesdienste und weitere Veranstaltungen finden in der Regel in der Emmanuel Lutheran Church oder im Pfarrhaus statt.

Einige Veranstaltungen sind als Online-Veranstaltungen geplant.

Aktuelle Informationen werden im wöchentlichen Newsletter mitgeteilt, den Sie über die Website abonnieren können — oder einfach per Email anfordern bei info@glcwashington.org.

Monatsspruch September 2022

„Gott lieben, das ist die allerschönste Weisheit."
(Sirach 1,10)

Fr 23. Sep. 19:00-21:00 Jugendtreff

So 25. Sep. **15. Sonntag nach Trinitatis**
11:00—12:00 Gottesdienst mit Begrüßung der neuen Konfirmandinnen und Konfirmanden und ihrer Familien, P. Eberle
Mit Kindergottesdienst
12:30-15:00 Konfinachmittag

Monatsspruch Oktober 2022

„Groß und wunderbar sind deine Taten, Herr und Gott, du Herrscher über die ganze Schöpfung. Gerecht und zuverlässig sind deine Wege, du König der Völker."
(Offenbarung 15,3)

So 2. Okt. **Erntedanktag**
11:00-12:00 Familiengottesdienst, P. Eberle + KiGo-Team

Mi 5. Okt. 10:00—11:30 Bibelgesprächskreis — *online* —
16:00—17:15 Konfirmandenunterricht

So 9. Okt. **17. Sonntag nach Trinitatis**
11:00—12:00 Gottesdienst mit Abendmahl, P. Becker

So 16. Okt. **18. Sonntag nach Trinitatis**
11:00—12:00 Gottesdienst, mit Konfirmation, MilPf Schulz
Mit Kindergottesdienst
Ab 12:15 Einladung zum Oktoberfest der Emmanuel Lutheran Church

Mi 19. Okt. 16.00—17.15 Konfirmandenunterricht
19:30—21:30 Gemeinderatssitzung

Sa 22. Okt. **16:00—19:00** Kindernachmittag: Was heißt es eigentlich, getauft zu sein? (auch als Taufvorbereitung für Kinder im Kindergottes-dienstalter geeignet)
Ort: *Gemeinderaum im Pfarrhaus*

So 23. Okt. **19. Sonntag nach Trinitatis**
11:00—12:00 Gottesdienst (mit Taufe), P. Eberle, MilPf Schulz, Predigt: Militärbischof Bernhard Felmberg

Fr 28.-So. 30. Okt. **Konficamp an der Chesapeake Bay**

So 30. Okt. **20. Sonntag nach Trinitatis/Reformationssonntag**
10:00—11:00 Bilingualer Gottesdienst mit der Emmanuel Lutheran Church, P. Solberg, P. Eberle
Mit Kindergottesdienst

Monatsspruch November 2022
„Weh denen, die Böses gut und Gutes böse nennen, die aus Finsternis Licht und aus Licht Finsternis machen, die aus sauer süß und aus süß sauer machen!
(Jesaja 5,20)

Mi 2. Nov. 10:00—11:30 Bibelgesprächskreis — *online* —

Fr 4. Nov. 19:00—21:00 Jugendtreff am Lagerfeuer beim Pfarrhaus (*weather permitting*)

So 6. Nov. **Drittletzter Sonntag**
Achtung: Ende der Sommerzeit! Uhr eine Stunde zurückstellen!
11:00—12:00 Gottesdienst, P. Eberle

Mi 9. Nov. 16:00—17:15 Konfirmandenunterricht
19:30—21:30 Gemeinderatssitzung

So 13. Nov. **Vorletzter Sonntag des Kirchenjahres**
11:00—12:00 Gottesdienst mit Abendmahl, P. Eberle
12:30—13:30 Jahresversammlung der Gemeinde
Bitte achten Sie auf aktuelle Hinweise im elektronischen Newsletter

Einladung der Vereinigten Kirche, 1920 G St NW, DC
16:00—17:00 Laternenbasteln in der Vereinigten Kirche
17:00—18:00 Laternenumzug zum Lafayette Square (mit Martinsspiel)

Mi 16. Nov. 19:30—20:30 Interfaith Thanksgiving Service der Potomac Area Interfaith Communities (PAIC) in der Emmanuel Lutheran Church—unsere Gemeinde ist gemeinsam mit Emmanuel Gastgeberin dieser Veranstaltung!
(in englischer Sprache)

So 20. Nov. **Ewigkeitssonntag/Totensonntag**
11:00—12:00 Gottesdienst mit Gedenken an die im zu Ende gehenden Kirchenjahr Verstorbenen, P. Eberle
(*Bitte melden Sie Namen bis 18.11. an pastor@glcwashington.org*)

Sa 26. Nov. Einladung der Vereinigten Kirche, 1920 G St NW, DC
13:30 Adventskranzworkshop
15:00 Adventskaffee

So 27. Nov. **1. Advent**
11:00—12:00 Gottesdienst, P. Eberle

Mo 28. Nov. 19:30—21:00 Salon im Pfarrhaus, Gast: Pastor Derek Solberg

Mi 30. Nov. 10:00—11:30 Bibelgesprächskreis —*online*—
(vorgezogener Dezembertermin)
16:00—17:15 Konfirmandenunterricht

Monatsspruch Dezember 2022
„Der Wolf findet Schutz beim Lamm, der Panther liegt beim Böcklein. Kalb und Löwe weiden zusammen, ein kleiner Junge leitet sie.“
(Jesaja 11,6)

Sa 3. Dez. 14:00-18:00 Ausflug des Jugendtreffs

So 4. Dez. **2. Advent**
11:00—12:00 Gottesdienst mit Abendmahl, P. Eberle

Di 6. Dez. Einladung der Vereinigten Kirche, 1920 G St NW, DC
12:00 „Outdoor Carol Sing“ mit kleinem Nikolausmarkt

Mi 7. Dez. 16:00—17:15 Konfirmandenunterricht
19:30—21:30 Gemeinderatssitzung

So 11. Dez. **3. Advent**
11:00—12:00 Gottesdienst mit Krippenspiel — anschl. Adventsfeier
bitte aktuelle Ankündigungen im Newsletter beachten!

Mi 15. Dez. 16:00—17:00 Konfirmandenunterricht

So. 18. Dez. **4. Advent**
11:00-12:00 Gottesdienst, P. Eberle
16:00 Weihnachtskonzert des Washington Sängerbund, Ort: Vereinigte Kirche, 1920 G St NW, DC

Gottesdienste zu Heiligabend und Weihnachten sowie zum Jahreswechsel

Über Orte und Zeiten der Gottesdienste an Heiligabend, 24. Dezember, am Weihnachtstag 25. Dezember und zum Jahreswechsel am 31. Dezember informieren wir Sie mit dem nächsten Gemeindebrief.

Übrigens:

Über den elektronischen Newsletter sind Sie immer bestens informiert über unsere Veranstaltungen und auch etwaige kurzfristige Änderungen.

Wenn Sie den Newsletter noch nicht abonniert haben, schicken Sie bitte eine e-mail an *info@glcwashington.org, Stichwort: Abonnement Gemeindebrief,*

oder wählen Sie den Weg über unsere Website www.glcwashington.org.

Neues aus der Gemeinde

Labor Day liegt hinter uns, der Sommer ist offiziell beendet. Es gibt aber noch viele schöne warme Tage, wie wir es besonders bei der Back-to-Church-Night am 10. September erleben durften. Um die 70 Erwachsene und Kinder genossen einen gemütlichen Abend im Pfarrgarten mit Musik, gutem Essen, netter Gesellschaft und sogar einem Eisstand, der besonders bei den Kindern ein Renner war. Sollten Sie neu in der Gemeinde sein oder konnten an dem Event nicht teilnehmen, merken Sie ihn sich für das nächste Jahr vor bzw. kommen Sie gern zu anderen Veranstaltungen, die wir anbieten.

Wir freuen uns, dass Präsenzgottesdienste in der Emmanuel Lutheran Church inzwischen zur Normalität gehören. Das Tragen von Masken wird empfohlen, ist jedoch freiwillig. Wer mag, bleibt anschließend zum Kirchenkaffee, der von Gemeindemitgliedern und den Eltern der Konfirmanden vorbereitet wird.

Ab Oktober werden neue Töne klingen, die Emmanuel Gemeinde hat eine neue Orgel gekauft. Diese Orgel, von Viscount Organs in Italien gebaut, soll in der Woche vom 3. Oktober eingebaut werden. Es ist eine elektronische Orgel, die wie eine europäische Pfeifenorgel klingen soll. Die Orgel wurde von einem Mitglied der ELC zum Andenken an seine verstorbene Frau gespendet. Nun soll hinter der neuen Orgel ein maßgefertigter Schrank gebaut werden, in dem wir bzw. Henning Noten, etc. aufbewahren kann. Wir wurden gefragt, ob wir uns an den Kosten beteiligen wollen, sozusagen als Beitrag zur neuen Orgel. Der Gemeinderat plant diesen Fundraiser und wird Näheres dazu bekannt geben.

Am 16. Oktober lädt uns die ELC Gemeinde zu einem Oktoberfest nach dem Gottesdienst (12:15 Uhr) hinter der Kirche ein. Das ist immer ein netter Event und wir hoffen, dass Sie dabei sein können.

Bitte merken Sie sich schon Mittwoch, den 16. November vor. An diesem Abend findet ein Interfaith Gottesdienst mit Christlichen Gemeinden aus verschiedenen Denominationen, Synagogengemeinden, dem Islamischen Gemeinschaftszentrum, Hare Krishna Tempel, Bahá'í aus Potomac statt. Nicht nur findet dieser Gottesdienst in diesem Jahr in der Emmanuel Lutheran Church statt, die ELC und wir werden bei der Gestaltung beteiligt sein. Es verspricht, ein interessanter und lohnenswerter Gottesdienst zu werden.

Und dann kommt Advent in großen Schritten auf uns zu. Im Dezember-Gemeindebrief können Sie sich über die Veranstaltungen im Advent und in der Weihnachtszeit informieren.

Christiane Wiese
(Vorsitzende des Gemeinderates)

Haben Sie schon Ihren Gemeindebeitrag bezahlt?

Wie Sie sicher wissen, finanzieren wir uns zum überwiegenden Teil aus den freiwilligen Beiträgen unserer Mitglieder. Als Auslandsgemeinde sind wir nicht an das deutsche Kirchensteuerwesen angebunden. Es sind also Ihre Mitgliedsbeiträge, die das Gehalt unseres Pfarrers, die Miete der Kirche, die sonstigen Kosten rund um die Gottesdienste und Gemeindearbeit, sowie den Erhalt des Gemeindehauses finanzieren. Wir sind auf Ihre Unterstützung angewiesen!
Sollten Sie Ihren Gemeindebeitrag noch nicht bezahlt haben, wären wir Ihnen also dankbar, wenn Sie dies in den nächsten Wochen noch machen könnten. Schauen Sie vor Ausstellen des Schecks gerne noch einmal auf den Betrag, den Sie der Gemeinde per Pledgeformular zu Jahresbeginn zugesagt haben. Unsere Schatzmeisterin wird auf der Jahresversammlung im November einen Überblick über die finanzielle Lage der Gemeinde geben, und es wäre schön, wenn Ihr Beitrag sich hier schon widerspiegeln würde. Helfen Sie mit, dass unsere Gemeinde auch in Zukunft die Mittel hat, um ein Ort der Gemeinschaft und eine Anlaufstelle für dauerhaft oder vorübergehend hier lebende deutschsprachige evangelische Christen zu sein.

Einladung zur Gemeindeversammlung

Alle Mitglieder der Gemeinde werden hiermit herzlich eingeladen zur Jahresversammlung
am Sonntag, dem 13. November 2022,
um 12.15 Uhr nach dem Gottesdienst.
Wir weisen bereits jetzt darauf hin, damit die Einladungsfrist gewahrt bleibt.
Die Jahresversammlung wird, wie auch der Gottesdienst, in diesem Jahr wieder in der Kirche stattfinden.

Die Tagesordnung und andere Unterlagen, insbesondere für die anstehende Gemeinderatswahl, gehen den Gemeindemitgliedern spätestens 30 Tage vor der Versammlung zu. Sie wird laut Satzung mindestens die folgenden Punkte enthalten: 1) Annahme des Protokolls der Jahresversammlung 2021; 2) Bericht des Gemeinderats einschließlich des Berichts der Buchprüfer und der Ausschüsse; 3) Nominierung(en) und Wahl; 4) Sonstiges.

Alle Gemeindemitglieder werden dringend gebeten, sich den 13. November 2022 bereits jetzt vorzumerken. Wir hoffen sehr, dass Sie daran teilnehmen können.

Mitte Oktober wird den stimmberechtigten Mitgliedern unserer Gemeinde mit der Einladung zu der Versammlung auch die Liste der Kandidatinnen und Kandidaten, die der Nominierungsausschuss vorschlägt, sowie die Wahlzettel zugesandt. Zusätzlich besteht gemäß unserer Satzung die Möglichkeit, vor Beginn der Wahl in der Jahresversammlung weitere Nominierungen durch einen von mindestens fünf Gemeindemitgliedern unterzeichneten Antrag vorzuschlagen.

Wir möchten die Gemeinde ferner darauf hinweisen, dass Anträge mit Beschlussvorschlägen in schriftlicher Form mindestens 6 Wochen vor der Versammlung (d.h. bis zum 2. Oktober 2022) im Gemeindebüro eingegangen sein müssen.

Potomac, MD, den 13. September 2022,
im Auftrag des Gemeinderates:
Carola Seiz, Schriftführerin

Diakonische Aktivitäten im Sommer und Herbst

Im August konnte unsere Gemeinde Rucksäcke und Schulbedarf im Wert von über 900 US-Dollar spenden. Ein herzliches Dankeschön an Susann Kollmar, die sich um den Einkauf und das Packen gekümmert hat—und allen Spenderinnen und Spendern, die mit ihrer Kollekte diese Hilfe möglich gemacht haben! Die Schulrucksäcke wurden durch unseren diakonischen Partner, Community Family Life Services, an bedürftige Kinder in Northwest Washington, DC verteilt.

Bitte achten Sie auf die Aufrufe im wöchentlichen elektronischen Newsletter zu unseren diakonischen Projekten im Herbst und Winter:

- zur Thanksgivingaktion (CFLS Turkey Drive)
- und zur Weihnachtsaktion (CFLS Holiday Drive sowie Kinderheim Urdinarrain/ Argentinien)

Einladung zum Oktoberfest mit der Emmanuel Lutheran Church

Seit einigen Jahren feiert die Emmanuel Lutheran Church ein Oktoberfest—und freut sich, wenn wir mitfeiern.
In diesem Jahr findet es am 16. Oktober statt—und beginnt direkt nach dem Gottesdienst unserer Gemeinde.

Lassen Sie sich einladen und nutzen Sie diese schöne Gelegenheit, mit Mitgliedern unserer Gastgebergemeinde in Kontakt zu kommen.

Deutsche Bratwurst und Brezeln gibt es obendrauf!

Foto: Oktoberfest der Emmanuel Lutheran Church 2021—Casey Sutcliffe und Pastor Eberle musizieren Deutsche Volkslieder

Gemeinsamer Reformationsgottesdienst mit der Gemeinde der Emmanuel Lutheran Church

Wie in den Vorjahren wollen wir auch in diesem Jahr das Reformationsfest gemeinsam mit der Emmanuel Lutheran Church begehen.

Nähere Informationen zu dem geplanten Gottesdienst erhalten Sie über den wöchentlichen Newsletter
(Anmeldung dazu über die website oder per e-mail an info@glcwashington.org)

Sonntag, 30. Oktober, um 10 Uhr:

Gottesdienst zum Reformationstag, gemeinsam mit der Emmanuel Lutheran Church

in der Kirche (7730 Bradley Blvd, Bethesda).

Mit Kindergottesdienst

Emmanuel
Lutheran Church

Kindergottesdienst am Sonntag

… findet bei uns parallel zum Sonntagsgottesdienst in der Kirche statt (nach gemeinsamem Beginn mit den Erwachsenen)—z.Zt. ca. zweimal pro Monat (manchmal auch öfter) und in der Regel in zwei Altersgruppen.

Die aktuellen KiGo-Termine erfahrt ihr im wöchentlichen Newsletter.
- ihr habt ihn noch nicht abonniert? Einfach eine e-mail an info@glcwashington.org schicken, dann kommt ihr auf die Liste!

„Was heißt es eigentlich, getauft zu sein"? Ein Kindernachmittag zum Thema Taufe

Samstag, 22. Oktober, 16-19 Uhr im Gemeinderaum im Pfarrhaus
Gemeinsam mit der Vereinigten Kirche

Einige der Kinder in unseren Gemeinden sind bereits als Säuglinge getauft worden, andere möchten bald getauft werden. So wollen wir Geschichten hören, Lieder singen und Tauf(-erinnerungs)kerzen basteln. Und auch erfahren, wann, wo, von wem und warum sich Jesus hat taufen lassen.
Es ist gut möglich, dass wir an diesem Nachmitag nicht ganz ohne Wasser auskommen werden.

Bitte melden Sie Ihre Kinder bei Pastor Eberle an (pastor@glcwashington.org).

Krippenspiel mit Adventsfeier—bis du dabei?

Nach einer langen Pause wegen der COVID-Pandemie möchten wir dieses Jahr endlich wieder ein Krippenspiel mit Kindern einüben und im Gottesdienst am 3. Advent (11. Dez.) aufführen.

Die Probenzeiten werden im November beginnen:
Freitags voraussichtlich um 16 Uhr sowie
Sonntags im Kindergottesdienst.

Bitte schaut in den wöchentlichen Newsletter, zu welchem Termin es mit den Proben genau losgeht.
Oder: e-mail an pastor@glcwashington.org

Jugendtreff

Zu unserem Jugendtreff sind alle Jugendlichen ab der Konfirmation herzlich eingeladen.
Wir treffen uns in der Regel einmal im Monat

Folgende Termine sind geplant:
Freitag, 23. September, 19-21 Uhr
Auftakt nach den Sommerferien—wir backen Pizza und stellen uns unsere Lieblingslieder vor

Freitag, 4. November, 19-21 Uhr
Genug gegruselt— Geschichten gegen die Furcht; dazu Würstchen und Smores am Lagerfeuer

Samstag, 3. Dezember, ca. 14-18 Uhr
Ausflug (Ziel wird gemeinsam festgelegt)

Wollt ihr aktuelle Infos erhalten? Dann schreibt eine e-mail an *pastor@glcwashington.org*

Kinderseite

aus der christlichen Kinderzeitschrift Benjamin

Spieletipp mit Taschenlampe

Für dieses Spiel brauchst du eine starke Taschenlampe. Geh mit deinen Freunden in einen abgedunkelten Raum oder in den nachtschwarzen Garten. Einer lässt den Lichtkegel der Taschenlampe über die Wände oder Bäume und Büsche tanzen. Die anderen versuchen, den Lichtkegel zu fangen. Ist der Lichtkegel einmal berührt, darf die Taschenlampe nicht weiterbewegt werden. Der Fänger bekommt als nächster die Taschenlampe.

Herbsttee

Gib zwei Teelöffel losen Früchtetee in einen Teebeutel und füge dazu: eine Zimtstange, zwei Stück Stern-Anis, zwei Kardamonkapseln, zwei Gewürznelken. Gib den Beutel in eine Teekanne und gieße kochendes Wasser auf, bis sie halb voll ist. Nimm den Teebeutel nach sechs Minuten raus und fülle die Kanne mit Apfelsaft auf.

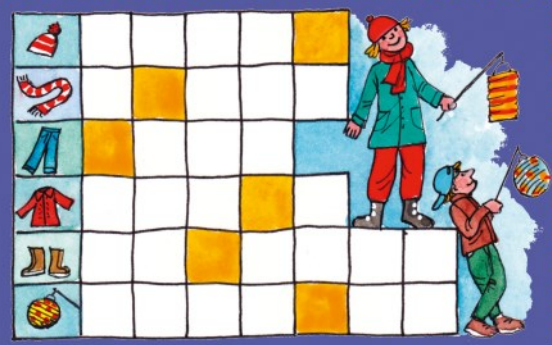

Für den Laternenumzug haben sich die Kinder warm angezogen. Trage die Begriffe in die Kästchen ein. Ordne die Buchstaben der orangen Felder richtig, und du erfährst den Treffpunkt zum Martinsumzug.

Mehr von Benjamin ...

der christlichen Zeitschrift für Kinder von 5 bis 10 Jahren: **hallo-benjamin.de**

Der schnellste Weg zu einem Benjamin-Jahresabonnement (12 Ausgaben für 39,60 Euro inkl. Versand):

Hotline: 0711 60100-30 oder E-Mail: abo@hallo-benjamin.de

Auflösung: Kirche

German Lutheran Church
Washington, D.C.
Eine Auslandsgemeinde der
Evangelischen Kirche in
Deutschland (EKD)
www.glcwashington.org

Pfarrer/Gemeindehaus:
Pastor Dr. Martin Eberle
10012 Kendale Road
Potomac, MD 20854
Phone/Fax: (301) 365-2678
info@glcwashington.org

Kirche/Gottesdienste:
Emmanuel Lutheran Church
7730 Bradley Boulevard
Bethesda, MD 20817
Gottesdienst an jedem
Sonntag um 11.00 Uhr.

German Lutheran Church
Deutsche Evangelische Kirchengemeinde
Washington, D.C.
10012 Kendale Road
Potomac, MD 20854 – U.S.A.

Address service requested.